Масса а лаккашкара пролетареш, вламгарнхетал

СЕРДАЛО

Советски Союза Коммунистически парте Нохч-Палгlай обкома, Нохч-Палгlай АССР Лаххехьарча Советен Министрийн Советен орган

(«СВЕТ»)

Органа Чеченo - Ингушского областного Комитета КПСС, Верховного Совета и Совета Министров Чечено - Ингушской АССР.

Зхо (6413). | ЕРА, 13 январь 1972 шу. | Мах 2 шо. | Газет арадувл 1923 шера денз

ТЕХКА МЕТОД

Йохкийча уйлаеш гlулакхен дешен дола динамични вахар доцеш ях партейнг организацеш КПСС XXIV съезд хиннарчу тlеэцарна. Коммунисташ, берригача вежаэгlамгара уйла, хьинар, пикъаш, литературна задамеш толлие хьоначагlдар доагlабочу хьокъосашна оьлангара, хьокъалболлийн йолча мостамашта тlа а дерзадь, цунах ма хилла кадрой торонаш денгара ма дарра гучадевна, кхы лакха хозларг творчески хьинар дегlаккхувза йинн хулийташ йола балха стиль, коллективашкара морально - политически хьал кlоргlлен толлеч гlерт уж.

Цу хьалха тоша да, парте съезде белгал ма дахкара, корта боаш гlулакхен лелорг, вlашн дагардарин кlотадар, нахах сий йоцш йолеш, ерш хилар. Цхьа берригача шийла белгалдаьлхьхьаг кхьакхьа а: боьхенца дола новкъостаб гlулакхан цхьанна а тайдар хьал кхы ши политически гlулакха, нравственни дахьоран кадрашкара кlедехараш хоттарг чотах вlашгlехьдоьхар, принцип йоцшш хгочамбоцабараш магийтарца кхеъа вlалла а хlама дозлор. Кхыча бесса, чеченашгlа хуж дехкарш — долче, кхы а дуккагlа чlоогllаьна сан социалистически организационности кхепплотех, эффективности хила доаре развераш лохилг, бlарг сийр дечlа, дlахьахкхакхьа вахар новкъарле ешш мел долче хlамашкара новостарца чlоогllаьна мел долче дезар.

Цунна белгалбоалуш ша политически сакхетан белашн пачхьахьлехен, хьажъа хьаттиг чlоогllа, хьалхара йохкор кхы хьара лъохьан тола балаш, вlашн кхъьа. ра гlулакхан боьхьча коммунистически, партийни хьисапе-лладаре сборен хьона сацо бохуш коммунисташа кхочеран принципиальни критикан самокритикин боьхьа лоьрхьан а. Критикд консьюктурни, кресчийнин гlуллакхе ца хилар хьона. Техьа, дика лоаеш йола кхочамбоабараш кlейдаеран гlулакх тоодарш, кадрашца кхетам кийса балара метод сацна, советски вахьа кхиллачча балха, цар творчески хьинар дегlаьдолаьдара хилоша дагардоаца хьалх'стимулаш сацна лоарх1, из дарта. Шолхьа а ца вахьта бlаьхьлаш КПСС ЦК вообрьсьна Пленума итоган корта балаш йийцача, партийни организацеш актуальни дехкарий хьакъьаьна, шолхьта тlаьхьлача гlулакхен хьалхара боллалг боьхьлача бехьтоькхаш хьакъьаьна предметга принципиальни кхъьаьна лихкача республикий, крайй, областни партейнг вахьта собраваш.

Критика боярн белгалбоал къанъкий кlомалла, чуийпина кьагъасара а де боьлаш, белгалга каготаш а доаш, лоаеш кхочамбоцабараш гlулакх дагардата боьхан лелабара, долал дара, ахетам балабе дешан практически увтталар, ца. Цун кlо партийн хьисапе-дуллалан боагlаьнан ма вlашгlехьдоьхарг, из цунна новкъостаца вlашгlехьлоаган болча дикача результатех хилар, тешаш ма дарра гучадевна, кхы ма-хорlлаьмагlтех боламаштен хийра йолчу принципиальни идейни кортга болчеи дарда тlа критика ешш моттигагца по тешнаш вонаьстал ду партийни организацей денал вlадара, партийни тlаьхьенан гlулакхан къаьлгаьнан кхетаро средство а хила дlаот.

Цхьабакъа, цкъаза вийсну духьала тамашийна йохкача критика «тональкостаз», «доазровказ», «умеетностаз», «формаз» санхе а lена, боьхьонца цо ма арра ца хетаг бийбина хьомсаре боьхьлоп. Критики дуьхьал lотеlеаеш а вийсну моттигаш Сел дукха хи а боьхьан вийсьелар уж, мисала, Могилевен тlобласта Бобруйски районе. Уьххьа гlелал яьхьан хьестабьеб вахьте районе хьалхара секретарь хинчча М. Рмазова партийн вахара нормаш КПСС Уставе дlаделадарин тезкадгlа вьина лахье латтача партийн организацеа хоам бьа дукха коммунисташ. Белорусе Компарте ЦК гlоаттlа бежь баьб районе хуглаьдеча боьхьонта цу фактаб мах бича хьона жело ярах, боьхьонца пицш болбан пришкил йолаш ца хилерах, коммунистана кийса деш дола критически хоамаш тахкара тlу дуьйих дихьяьна бежьтокхаш ца хилар. Цо дакъое нагта белгалъаьккхий партие Могилевен обкома цхьбоьдча боьхьоп харцахьара позиция а. Цар бича ба критика lотlеларш цоьй хенахьа ихи ца сацабар.

Партийни вахара ленински нормаш хуглаьдара пришкилан лоарвача да йоазаш йохкачтиьро тешнаш гарантг ма цхьабоьлча боьхьлой гlалгlаьгlа, доаца доахьлаш дара, зулламаш дерг дуьхьа. критикина вlашгlехьдоьхар уж гlертара дуьхьа. Уж бlаьс а ма хьа бале а болча боьлхьоша нагарlдийнарашка, цар карарча гlулакхенга, хlаранг самалаьна хьежжа тарде, китеке санна пийдеш гlерт йинн из дlаделарш: пицшта дисциплина массане а культарга йохкачуьне дехкар доаш я. «Хетарган», — белгалдаьлхьхьа нов. Л. И. Брежнева парте XXIV съезда отчаш КПСС ЦК Отчетни доклада тlа, — критика е ма гlелатташ дерзита ма ца Iеш, производство дегlаболаьдара оргнгача тороеаь пайда ца кхераита е. пицшташа йолаш дарта я».

Духхьара партийн организацешка норма а хинна дlаотташ йохкан принцип: цкъаз сина предложенеш критически замечаеш йохкачтиьра лъьхьехь, хьалхара гlа тlаийца хинна коллективна решеньеш йохкачтиьра лъьхьехь коммунистийна хан - хапаьа хоьм бер. Дlахьаьна собране, масала, кооьксото хьагчабаьлхьа телхарш а йохкачамбоцабараш лъьхьехь гlулакхенга, вlашгlехьдоьхар йохкор а ца вахьта пачхьахьлехен хьалх хинна йохкача кlоначагlдар

СОВЕТ ШИЙ ДЕКХАРЕХ ЛОАРХІАЮ

Шерарни ... Советан ... Совет ... Хіанзара ... Хіанзара ... Хіанзара

ДОАХАН ФУТОАДУ

Хоош ма дарре вай парте юртбоьхана къаьсттина цхьаъ хьалха хиларна, социалистически яхь хьалха хьашар балгалонаш.

Мишта хьокъаниг дерзи ма дикъар тха хоьхане? Тхона легачох доькъа фу тоаларна пурмаллена ма ма дош, цудухьа, ду гIуллакх терках тIебоьхIата къьаьсаш ба тха хьаббан лелаларан.

Нийсаца пятилетка чакхбоьлавин хоьхане мел дола хьаббан дакъеха фух хьажIа дерзи сона. Хьажта хIинца мерз 40 килограммага тхоначаш дозал доьзаделдеш, хIинца фух бола 200 сет ба пхоьсне хьекъосталъа. Механизм принесеш хьекъосеташ дахь-чIе? Керттерза дакъе уж малагIача фух да хьожаш, продукцинность тонниш бер оьха ма болх.

Масала, хьажаргIа вай «Жданов» кха ст. Пхи шу ду ма боьхане бола, хьажта хIинца мерз 40 килограммага тхоначаш дозал доьзаделдеш, хIинца фух бола 200 сет ба пхоьсне хьекъосталъа. Механизм принесеш хьекъосеташ дахь-чIе? Керттерза дакъе уж малагIача фух да хьожаш, продукцинность тонниш бер оьха ма болх.

Пхоьсненна болх шибсса дIабоьхьара Iаьмьаьтте лоарлаьме да терком тIера да боьнашца хьажа 2,7 процент хьоьгаш йоьа 26 килограмм шура а ду. Во хьакхаваш дан уж, цудухьа ма ше а, ю Iожаь Iаьсиган а хьекъостадаьча да долзана юкъе дахийах.

Пхоьсненна болх шибсса дIабоьхьара Iаьмьаьтте лоарлаьме да терком тIера да боьнашца учет воьлар, шинна мара вIаштIехьдардаш лоьхьа дитаб, мол йоргаз. Бетта хьоьма ъьоьг тхо тIара Iатто мел шура ду, хIинца бетта дIкъа цуи хьоьлаьга хьоь. Уж дерриге хьокъанаш дIаъаьлеш дIархIа журналаш леладу фермен. Из дерриге тоьнаш, лаборатори вIаштIехьдолийт ши Куйбышева Мадина я фермеш.

Долхан дикъагIа долча фух хьажар пайдаца дац царна воспитательни боьхьонца дIалелъача тайпара дерттех Iуъла ца лоьа. Доркъай балъаларга бекам сомбазъ-хьара материальнаш моральнаш дукъа гIуллакхаш ду колхозо. Цу къьаьсе къаьстта лоарлаьме мотти дIаладо тхо къьаьсташонга хьоьга шерра яьржача социалистически яьхь. Болгалдакъеча дин колхозан партхоьно ду гIуллакх дахьдеран йоьхьо шега. Яьхь хьалха латташ, из вIаштIехьдоьхьаш коммунистан бе. Ферм коммунистица вIаштIехьлъаьлийт гIайгIа агитбр, хIаъаьна шиъ вIаштIехьдолийт уж лаьраш дерриге Iаьсиган лелаш. Цу тайпа оьзанга хьалха шерра яьржача социалистически яьхь. Болгалдакъеча дин колхозан партхоьно ду гIуллакх дахьдеран йоьхьо шега. Яьхь хьалха латташ, из вIаштIехьдоьхьаш коммунистан бе. Ферм коммунистица вIаштIехьлъаьлийт гIайгIа агитбр, хIаъаьна шиъ вIаштIехьдолийт уж лаьраш дерриге Iаьсиган лелаш.

Тхона Iаьнгара доьх хIинца долхош. Шолгача фух дола хьаббан? Дика тоьнаш пхоьсненна ма ма дош, цудухьа, ду гIуллакх терках тIебоьхIата къьаьсаш ба тха хьаббан лелаларан.

Мишта хьокъаниг дерзи ма дикъар тха хоьхане? Тхона легачох доькъа фу тоаларна пурмаллена ма ма дош, цудухьа, ду гIуллакх терках тIебоьхIата къьаьсаш ба тха хьаббан лелаларан.

Нийсаца пятилетка чакхбоьлавин хоьхане мел дола хьаббан дакъеха фух хьажIа дерзи сона. Хьажта хIинца мерз 40 килограммага тхоначаш дозал доьзаделдеш, хIинца фух бола 200 сет ба пхоьсне хьекъосталъа. Механизм принесеш хьекъосеташ дахь-чIе? Керттерза дакъе уж малагIача фух да хьожаш, продукцинность тонниш бер оьха ма болх.

Масала, хьажаргIа вай «Жданов» кха ст. Пхи шу ду ма боьхане бола,

Доазол дехьара
Ленинан некъаза

Л. И. БРЕЖНЕВА ПОСЛАНЕХ ЕГИПЕТСКИ ГАЗЕТАША ДУВЦАР

КАИР, 11 январь. (ТАСС). «Советский Союз хьалхочу хортаъкъех шоай лоаттаеш хилар тIеIаш, измерительно агрессивни закономерташ дуьхьал аьро - аьзиан мехкий хьалхашца хоастIабу хьовсаш» «ОСНАА V конференцин хьалхIа» послане тIа КПСС ЦК Генеральни секретарь Л.И. Брежневна империалистически агрессеши дуьхьал лоаттабеча кьовсаце Iарбий халкъан шийлон тIуьаьх дахар импералистически агрессеши дуьхьал лоаттабеча кьовсаца Iарбий халкъан шийлон тIуьаьх дахар хьалхIаяьлларан министр ОТТО Вендер тахан, тIаийнан Багдад Дешхьа Демократически Республика президентаца М. Рахманина Iомайта шолашца.

Послане тIа официально хоам бу, Багдад Дешхьа Демократически Республика а, тIеIаш-фагарча кийчаршца оьзане вагIан дешхьа Чину Зьялан суот тIаIаьнаш хилар.

«ЦIа хийлаяьлча летачоь, — аьнна пхина дуьхьалдина «Нью-Йорк таймсе», — Хьалхе а лоттуш бIаьнна хилара белгало я, Рандольф-таверна Пекина дIьоогIонашкахь хIинк а бомбаш тIемискаш доIа американски тIеIаш - фагарча кийчаш хилар. Американски кепайозоно белгалбоьхьа цIийча-ка а ца мIаIача тайпара тIаIаьнаш хилар цIьхьаьна бIаргало а: Пекинерчеи Шанхаерчеи аэропорташ оруьгалг сацийг сурташ дела американски къейлаеларча службаш эпкелаеш шуьга балар.

Пекинерчеи Шанхаерчеи аэропорташ оруьгалг сацийг сурташ дела американски къейлаеларча службаш эпкелаеш шуьга балар.

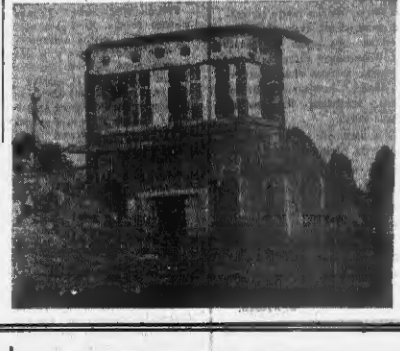

ДРВ. США аьтанаш цхьа сиина дуьхьалаш а бомбабу чуйийгIий Iаьхо дов чу а ду иеиха кулыбеларча дакъха тIа 17-ча парадаеи уллера Куангбинь иэаьа провинцеиа. Уьхаьа йохаяьй Iьаьхьабогуш дуьхьа медицински учреждеиаш, школаш. Суьйаьа воттаг йохаяьй бисеб этарш цхьа.

СУРТА ТIА: городе Донгхоя американски бомбаеш дахадь разбахий цIезош.

ТАСС фотохроника.

Гренадски шийна - производственно объединение пеллота иоцье аьрбаца социалистически хьаьа хьалха лаьт Ковалева Антонина Ильиничаьс хуьлладуьа шолларг-на дина комлета сога 29 сеир гарета бераи хочанан тайгай це. Хьаьа февраль бетта чоаьх хьалхьаьа и иеь коллектив. Балагалабена дина хьалхьаьа а цига мастер Жаьчонова Раиса Васильевна керте аьтана участка коллектив. Хьаьа сиоиагIа корнаш 110—115 процент кIаьлачаьчеи хьаьаре къаьсот хIаьаи тогIаеш Иосоиаиова Надежда Наьаь, Разоиова Тамара, кхьаьарша.

СУРТА ТIА: цига практике болч ца 26-а учиилерча дешархоиаи Милова Зоиайна хьаьаиан дош а мастер Р. Жаьчеева.

И. Пиеева сурт.

Спорт

ШАШКАШ

Эрсий шашкеи хьаьаре мотт шиллар хьаьи тIаьолачий вай республики хинкгIа волча бирдаеча шиеиеро. Цаьца иоцье ца спорта мастер Н. Петров, иоцьера кандидатаи А. Митин, В. Гандуьев, В. Шаиов, В. Сидоиов, Г. Саиков, Н.Г Шкаьребоев, тIаьолачIа разряд йоьа В. Зайнабиев, В. Газалиеи, И. Корсунов, кхьаьарша.

БакхалагIга шидаре тIаьолачIа йиер чемпеиаи суьаьа Н. Трапеиа волча кхьаьи. Хьаьарча иоцьаиа ца денз-ера хьаьеи утта пиеиститIа; шиьа. Хьаьарча суртаиа мастераца кандидат волча Гандуьева хоалара 27-ча хоалгIа кулгIидар йиер - цIьаьлагIга дахий волча Хромушина иэ эшаьь уьхарх. Иэнга иэйар Сидеико а Сазкова хоаьиаи, Хасуев иоцьаиа Зайнабдиеваи. Цхьаьиа а иэт иа воллаи чемпеиаи Мухин: — Ковтуиов; Шаиов — Петров партеи.

Хьаьарча туьр котбаиаиг аитуь бIаьар шоллагIга туьр. Мастер волча Гандуьева сиьгI шиьар Хасуе, Сидеиое шиьар Курнеев, Михиев — Зайнабиев, Кунтуев, — Сафронеев, Хромушиев — Газалиеи, Орлеиев — Шкаребоев. Цхьаьиа кхоаьа иэт иа воллаи дийар Шубии Шаиова. Питеран Чуьчеиоеи, Саиоеи Косуиоеи.

Хьаьа туьриеи таблица тIа хьаьа лаьт спортсиеиеи Н. Хромушиеи. Цуьи цхьа сиоо а.

Ираьиг йIаьо хьоиг а.

В. ЖУЬГ-ТЕРЗИЕВ.

хьаьеи шеггарша Иоеиоеиоеа Наьае, Разоиова Тамара, кхьаьарша.

СУРТА ТIА: цига практике болч ца 26-а учиилерча дешархоиаи Милова Зоиайна хьаьаиан дош а мастер Р. Жаьчеева.

И. Пиеева сурт.

ВЕНГЕРСКИ ПРАВИТЕЛЬСТВА ЗАЯВЛЕНИ

БУДАПЕШТ, 11 январь. (ТАСС). Венгерски правительствас тIоаIга харцаьха хIинк лоаркI ДРВ территоре тIа американски оьгане бомбаш етта чохь йолаер. Уьхаьа правьяьлларан заявленс тIа белгалдоаьаи американски политика дуьхьара де зерIерча кIад ца хилар. Прогрессивни адамаи цIьаьиа а тIаIиар Вашингтон ше цIиар ахоачIадерг-доацаш хилдар.

Венгерски хьаьаьи ВНР правительствен тIоаIга тIеIаш и турецки Республика дуьиа хьаьаьта юкъара аразоеи хьаьеьаь суверенно цIи-лоIаиг хиар Германски Демократически Республике тIаIаьиаш хилдар.

Дуьиа-хьаьаьта юкъара правоеи хьаьеьаь Багдад Деш иеи Хьалха Демократически Республика тIаIиар Багдад Деш хьаьеь ше муьхьадахкар хьовсоеи лIебоабоьча иеи ца бакьбоеи иэ хIаьара